

ฮ่องกง

HKTG03

ดิสนีย์แลนด์

เซ็นเจิ้น 3D2N

ก.ย. - ธ.ค. 60

ไหว้เทพเจ้ากวนอู *ชนะทุกสิ่ง
ขอพรวัดแชกง *ความสำเร็จ
ชมโชว์หมู่บ้านวัฒนธรรม

คิดถึงฮ่องกง...คิดถึงเรา

Free!!! รถรับส่งดิสนีย์



ฮ่องกง ดิสนีย์แลนด์ เซ็นเจิ้น 3 วัน 2 คืน

***รหัสทัวร์ HKTG03* จุดเด่นโปรแกรม**

1. พักโรงแรมสุดหรู ระดับ 4 ดาว ไม่ต้องกังวลเรื่องความสะอาด
2. เมนูพิเศษ! Seafood (กุ้ง, หอย, ปลาหมึก, ปลา) เสิร์ฟพร้อมไวน์แดง
3. โชว์พิเศษ! หมู่บ้านวัฒนธรรม
4. ขอพร 2 วัดดัง : วัดแชกง, วัดกวนอู

โปรดอ่านก่อนจอง !!!!

- ☒ ราคาทัวร์ **ยังไม่รวม** ค่าวีซ่าจีนแบบกรุ๊ป 1,500 บาท สำหรับพาสปอร์ตไทยเท่านั้น
กรณีประเทศจีนระงับการผ่านด่านโดย ***วีซ่าจีนแบบกรุ๊ป*** (Visa 144 Hrs) อย่างกระทันหัน
ทัวร์จะพาท่านเข้าทางพิเศษโดยชำระเงินเพิ่มที่หน้าด่าน ***180 หยวน ต่อท่าน***
- ☒ ราคาทัวร์ **ยังไม่รวม** ค่าทิปไกด์/คนขับรถท้องถิ่น 1,000 บาท/ท่าน (เก็บที่สนามบินไทย)
- ☒ ผู้ใหญ่/เด็กโต เก็บค่าทิปไกด์และคนขับรถ ในอัตราเท่ากัน, ทารก 0-2 ปี ไม่เก็บค่าทิปไกด์
- ☒ ราคาทัวร์ สำหรับพาสปอร์ตคนไทยเท่านั้น (คนต่างชาติ + เพิ่ม 1,000 บาท จากราคาทัวร์)

เงื่อนไขการออกเดินทาง

- ✓ คณะจองได้ 15 ท่าน หรือ มากกว่า กรุ๊ปออกเดินทาง (มีหัวหน้าทัวร์)
- ✓ คณะจองได้ 1 – 14 ท่าน **กรุ๊ปไม่ออกเดินทาง *คืนเงินเต็มจำนวน*** โดยแจ้งผล 7 วัน ก่อนเดินทาง

ตารางเดินทาง

ตารางเดินทาง *ราคานี้เฉพาะพาสปอร์ตคนไทยเท่านั้น*	ผู้ใหญ่ (โปรโมชัน)	เด็ก 2-18 ปี (ราคาปกติ)	พักเดี่ยว
01 – 03 กันยายน 2560 (CX616/CX617)	10,888.-	13,888.-	4,500.-
09 – 11 กันยายน 2560 (CX616/CX617)	10,888.-	13,888.-	4,500.-
15 – 17 กันยายน 2560 (CX700/CX617)	10,888.-	13,888.-	4,500.-
03 – 05 ตุลาคม 2560 (CX616/CX617)	10,888.-	13,888.-	4,500.-
04 – 06 ตุลาคม 2560 (CX616/CX617)	10,888.-	13,888.-	4,500.-
27 – 29 ตุลาคม 2560 (CX700/CX617)	10,888.-	13,888.-	4,500.-
29 – 31 ตุลาคม 2560 (CX700/CX617)	10,888.-	13,888.-	4,500.-
10 – 12 พฤศจิกายน 2560 (CX616/CX703)	10,888.-	13,888.-	4,500.-
11 – 13 พฤศจิกายน 2560 (CX616/CX617)	10,888.-	13,888.-	4,500.-
17 – 19 พฤศจิกายน 2560 (CX616/CX617)	10,888.-	13,888.-	4,500.-
15 – 17 ธันวาคม 2560 (CX700/CX709)	10,888.-	13,888.-	4,500.-
22 – 24 ธันวาคม 2560 (CX700/CX617)	10,888.-	13,888.-	4,500.-

หมายเหตุ : ทารก 0-2 ปี ราคา 6,888.- บาท /ทุกราคายังไม่รวม ค่าวีซ่ากรุ๊ป 1,500.- บาท

**** ก่อนตัดสินใจจองทัวร์...ขอให้ทุกท่านอ่านโปรแกรมและเงื่อนไขให้เข้าใจชัดเจน ****
มิฉะนั้น บริษัทฯ จะถือว่า ท่านรับทราบและยอมรับทั้งหมดเรียบร้อยแล้ว

วันแรก กรุงเทพฯ – ส่องกง – ดิสนีย์แลนด์ – เซินเจิ้น

*สำหรับพีเรียด 01- 03, 09 – 11 กันยายน / 03 – 05, 04 – 06 ตุลาคม

12 – 14, 11 – 13, 17 – 19 พฤศจิกายน

04.00 น. ทุกท่านพร้อมกัน ณ สนามบินสุวรรณภูมิ **ชั้น 4 ประตู 6 ROW M**

สายการบิน **CATHEY PACIFIC AIRLINE (CX)** โดยมีป้ายรับท้าวพร้อมเจ้าหน้าที่ คอยต้อนรับทุกท่าน AIRBUS A330 (ที่นั่ง 2-4-2) / มีอาหารและเครื่องดื่มบริการบนเครื่อง / โหลดกระเป๋าได้ 1 ใบ 30 กก.

หมายเหตุ: ตัวเครื่องบินที่ใช้เป็นแบบกริปไม่สามารถเลือกที่นั่งล่วงหน้าได้ (ท่านจะได้รับที่นั่งแบบสุ่มเท่านั้น)

06.40 น. ออกเดินทางโดยเที่ยวบิน **CX616**

10.25 น. ทุกท่านมาถึง **สนามบินฮ่องกง** หลังจากผ่านพิธีการตรวจคนเข้าเมืองเรียบร้อยแล้ว หัวหน้าท้าวนำท่านรับกระเป๋า จากนั้นออกเดินทางไป **สวนสนุกดิสนีย์แลนด์ (โดยรถโค้ช)**

*สำหรับพีเรียด 15 – 17 กันยายน / 27 – 29, 29 – 31 ตุลาคม / 15 – 17, 22 – 24 ธันวาคม

06.00 น. ทุกท่านพร้อมกัน ณ สนามบินสุวรรณภูมิ **ชั้น 4 ประตู 6 ROW M**

สายการบิน **CATHEY PACIFIC AIRLINE (CX)** โดยมีป้ายรับท้าวพร้อมเจ้าหน้าที่ คอยต้อนรับทุกท่าน BOEING 777 (ที่นั่ง 3-3-3) / มีอาหารและเครื่องดื่มบริการบนเครื่อง / โหลดกระเป๋าได้ 1 ใบ 30 กก.

หมายเหตุ: ตัวเครื่องบินที่ใช้เป็นแบบกริปไม่สามารถเลือกที่นั่งล่วงหน้าได้ (ท่านจะได้รับที่นั่งแบบสุ่มเท่านั้น)

08.15 น. ออกเดินทางโดยเที่ยวบิน **CX700**

12.15 น. ทุกท่านมาถึง **สนามบินฮ่องกง** หลังจากผ่านพิธีการตรวจคนเข้าเมืองเรียบร้อยแล้ว หัวหน้าท้าวนำท่านรับกระเป๋า จากนั้นออกเดินทางไป **สวนสนุกดิสนีย์แลนด์ (โดยรถโค้ช)**

ฮ่องกงดิสนีย์แลนด์ เมื่อเข้าไปในฮ่องกงดิสนีย์แลนด์ เราจะพบกับโซนต่างๆ 5 โซน แต่ละโซนจะเป็นเครื่องเล่นไม่ตึงกับหวาดเสียวสักเท่าไร เหมาะสำหรับครอบครัวสัมผัสเครื่องเล่นใหม่ก่อนใครเพื่อนในโลก!

IRON MAN EXPERIENCE เปิดแล้วแห่งแรกในโลก ซึ่งเปิดให้บริการวันแรก 11 มกราคม 2560 ใหม่สด!!

ให้ทุกท่านเก็บภาพประทับใจ "พลุไฟปราสาท" แสนสวยจนถึงเวลา 20.00 น.

**** ไกด์แจกอุปกรณ์อาหาร 1 ใบ ต่อ 1 ท่าน (1) อีสิระทาน กลางวัน/เย็น ภายในสวนสนุก**



21.30 น. นำทุกท่านออกเดินทางไปสู่ **เซินเจิ้น (โดยรถโค้ช)** เดินทาง **1.30 ชั่วโมง *ขึ้นอยู่กับจราจร*** เข้าสู่ที่พัก (เซินเจิ้น) **CENTURY PLAZA HOTEL / HONG LI LAI HOTEL ★★★★★** หรือใกล้เคียง

วันสอง บัวหิมะ – หยก – ผ้าไหม – วัตกวานอู – โซวน้ำพุเด่นระบำ

บริการอาหารเช้า ณ โรงแรม (2)

แวะชมสินค้า OTOP ชั้นชื่อของจีน สินค้าของชาวจีน ที่มีชื่อเสียงมายาวนาน คงไม่พ้นสินค้าประเภท ผ้าไหมแท้ หยกแท้ และ ยาสมุนไพร ล้วนแล้วเป็นสินค้าที่มีประโยชน์ ด้านสุขภาพ และมีคุณค่าอย่างมาก เมื่อท่านมาถึงแหล่งสินค้าเหล่านี้แล้ว อย่าพลาดที่จะเลือกซื้อเป็นเจ้าของ หรือ นำไปฝากคนที่คุณรัก



บริการอาหารกลางวัน ณ ภัตตาคาร (3)

วัตกวานอู *ขอพรให้ชนะทุกสิ่ง* สัญลักษณ์ของความซื่อสัตย์ ความกตัญญู ความจงรักภักดี ความกล้าหาญ โขดคลาก บารมี ท่านเปรียบเสมือนตัวแทนของความเข้มแข็งเด็ดเดี่ยวองอาจไม่ครั้นคร้ามต่อศัตรู ท่านเป็นคนจิตใจมั่นคงตั้งขุนเขา มีสติปัญญาเฉลียวฉลาด และไม่เคยประมาท การบูชาขอพรท่านก็หมายถึงขอให้ท่านช่วยอุดช่องว่างไม่ให้เพลิงพล้ำแก่ฝ่ายตรงข้าม และให้เกิดความสมบูรณ์ด้วยคนข้างเคียงที่ซื่อสัตย์หรือบริวารที่ไวใจได้นั้นเอง ดังนั้นประชาชนคนจีนจึงนิยมบูชา และกราบไหว้ท่านเพื่อความเป็นสิริมงคลต่อตนเอง และครอบครัว



โชว์หมู่บ้านวัฒนธรรม จัดแสดงเพียงรอบเดียวต่อวัน 19.00 น. เป็นการแสดงที่ร้อยเรื่องราวตั้งแต่ต้นกำเนิดของมนุษยชาติไปยังแต่ละยุคสมัยของจีนที่ผสมผสานประเพณีวัฒนธรรมและตำนาน เรื่องเล่าต่างๆ ไว้



บริการอาหารเย็น ณ ภัตตาคาร (4) เมนูพิเศษ! Seafood + Red Wine

*หากมีเวลาเหลือมากพอนำท่านไปช้อปปิ้งก่อนเข้าโรงแรม (เป็นโปรแกรมเสริม อาจจะมีหรือไม่มี) ตลาดหลอวู่ ห้างดังที่คนไทยขนานนามว่า มานูญครองจีน จำหน่ายสินค้าเลียนแบบเกรด A+ แปรนด์ดังมากมาย อาทิเช่น Amani, Prada, Gucci, Burberry, Cartier, Chanel, Coach, Dior, Fendi, Louis, Vuitton ฯลฯ



เข้าสู่ที่พัก (เชิเงิน) CENTURY PLAZA HOTEL / HONG LI LAI HOTEL ★★★★★ หรือใกล้เคียง

วันสาม สองกง – จิวเวอรี่ – วัดแขก - ช้อปปิ้งนาธาน - สนามบิน

บริการอาหารเช้า ณ โรงแรม (5)

วัดแขก หรือ วัดกัณฑ์ ***ไหว้ขอความสำเร็จธุรกิจการงาน*** เป็นวัดหนึ่งที่ประชาชนชาวจีนในสองกง ให้ความเลื่อมใสศรัทธาอย่างมาก สร้างขึ้นเพื่อระลึกถึงตำนานแห่งนักรบราชวงศ์ซ่ง วัดนี้ถูกกล่าวขานให้เป็น วัดที่ขึ้นชื่อด้านเสริมดวง แก่ช่ง ตามความเชื่อที่ว่า การหมั่นกัณฑ์กลับทิศ จะช่วยหมุนชีวิตพลิกผันจากร้ายกลายเป็นดีได้ เริ่มต้นปีใหม่ เพื่อขับไล่สิ่งชั่วร้ายและนำแต่สิ่งดีๆ เข้ามา

***** ขอให้ท่านมีความตั้งใจในการขอพร เทพเจ้าองค์นี้ ดาราต่างๆ มาขอสำเร็จทุกราย**



บริการอาหารกลางวัน ณ ภัตตาคาร (5) เมนูพิเศษ! ห่านย่าง

โรงงานจิวเวลรี่ ท่านจะได้พบกับ ลี้กั๊งหัน เครื่องรางของขลังชื่อดัง ที่ทั่วโลกให้การยอมรับ ****ของแท้ต้องที่ฮ่องกงเท่านั้น**** ออกแบบโดยสินแซ่ชื่อดังจาก วัดแขก วงล้อกั๊งหันปิดเป่าอุปสรรค พัดพาโชคลาภมาสู่ตนเอง และครอบครัว ท่านสามารถชมและเลือกซื้อใส่เพื่อเสริมบารมี ซึ่งดารานิยมเป็นอย่างมาก เพราะสำเร็จตามที่ขอ

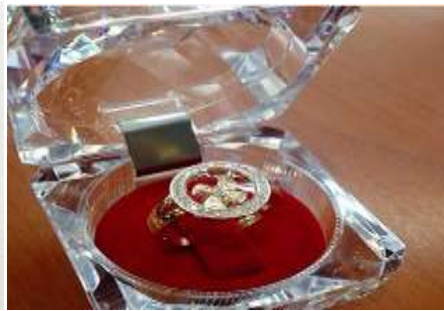

จิมซาจ่ย (นาธาน) ถือเป็นแหล่งช้อปปิ้งแห่งแรกของเกาะฮ่องกงที่ทันสมัยที่สุด มีร้านค้าไว้เกือบทุกประเภท รวมทั้งโรงแรมนันทิน และห้างสรรพสินค้าขนาดใหญ่ที่มีสินค้าแบรนด์เนมมากมายจากทุกมุมโลก ล้ำสมัยสุด ๆ แปลกใหม่ หลากหลายประเภทให้จับจ่าย ไม่ว่าจะ เป็น เสื้อผ้า กระเป๋า รองเท้า เครื่องใช้ไฟฟ้า กล้องดิจิตอล โทรศัพท์มือถือ เชื้อเพลิงรถมอเตอร์ไซด์สินค้าแฟชั่นที่มีเอกลักษณ์เป็นของตัวเองในสินค้าก็บ่งบอกมากมาย ให้ได้เลือก มิกซ์แอนด์แมช ได้อย่างเมามัสนั่นเลยทีเดีย



***สำหรับพีเรียด 08 – 10 กันยายน / 10 – 12 พฤศจิกายน**

19.50 น. เหมิฟากลับประเทศไทย โดยสายการบิน **CATHEY PACIFIC (CX)** เที่ยวบิน **CX703**
 21.45 น. ถึงประเทศไทย สนามบินนานาชาติสุวรรณภูมิ โดยสวัสดิภาพทุกท่าน
 BOEING 777 (ที่นั่ง 3-3-3) / มีอาหารและเครื่องดื่มบริการบนเครื่อง / โหลดกระเป๋าได้ 1 ใบ 30 กก.

หมายเหตุ: ตัวเครื่องบินที่ใช้เป็นแบบกริปไม่สามารเลือกที่นั่งล่วงหน้าได้ท่านจะได้รับที่นั่งแบบสมเท่านั้น

***สำหรับพีเรียด 17 – 19 พฤศจิกายน / 15 – 17 ธันวาคม**

22.00 น. เหมิฟากลับประเทศไทย โดยสายการบิน **CATHEY PACIFIC (CX)** เที่ยวบิน **CX709**
 23.55 น. ถึงประเทศไทย สนามบินนานาชาติสุวรรณภูมิ โดยสวัสดิภาพทุกท่าน
 AIRBUS A350 (ที่นั่ง 3-3-3) / มีอาหารและเครื่องดื่มบริการบนเครื่อง / โหลดกระเป๋าได้ 1 ใบ 30 กก.

หมายเหตุ: ตัวเครื่องบินที่ใช้เป็นแบบกรุปไม่สามารถเลือกที่นั่งล่วงหน้าได้ท่านจะได้รับที่นั่งแบบสมเท่านั้น

*สำหรับเที่ยว 01- 03, 09 - 11, 15 - 17 กันยายน / 03 - 05, 04 - 06, 27- 29, 29- 31 ตุลาคม
21.35 น. เที่ยวบินกลับประเทศไทย โดยสายการบิน CATHEY PACIFIC (CX) เที่ยวบิน CX617
23.35 น. ถึงประเทศไทย สนามบินสุวรรณภูมิ โดยสวัสดิภาพทุกท่าน
BOEING 777 (ที่นั่ง 3-3-3) / มีอาหารและเครื่องดื่มบริการบนเครื่อง / โหลดกระเป๋าได้ 1 ใบ 30 กก.

หมายเหตุ: ตัวเครื่องบินที่ใช้เป็นแบบกรุปไม่สามารถเลือกที่นั่งล่วงหน้าได้ท่านจะได้รับที่นั่งแบบสมเท่านั้น

ข้อสำคัญควรทราบ ตามนโยบายของรัฐบาลจีนร่วมกับการท่องเที่ยวแห่งเมืองจีน ทุกเมืองกำหนดให้มีการประชาสัมพันธ์สินค้าพื้นเมืองให้นักท่องเที่ยวทั่วไปได้รู้จักในนามของร้านรัฐบาล คือ บัวหิมะ, หยก, ชา, นวดฝ่าเท้า, ไช้หมัก, ร้านผ้าไหมซึ่งจำเป็นต้องบรรจุในโปรแกรมทัวร์ ด้วย เพราะมีผลกับราคาทัวร์จึงเรียนให้นักท่องเที่ยวทุกท่านทราบว่าร้านรัฐบาลทุกร้านจำเป็นต้องรบกวนทุกท่านแวะชมซื้อหรือไม่ซื้อขึ้นอยู่กับความพอใจของลูกค้าเป็นหลัก ไม่มีการบังคับใดๆทั้งสิ้น

อัตราค่าบริการ *รวม*

1. ตัวเครื่องบินชั้นประหยัด ไป - กลับ พร้อมกรุปเท่านั้น
2. ที่พักโรงแรม 4 ดาว รวม 2 คืน ตามโปรแกรม (จัดให้พักห้องละ 2-3 ท่าน ตามเหมาะสม)
หมายเหตุ: การจัดห้องพักสำหรับเด็ก มีเงื่อนไขดังนี้
- เด็กอายุ ตั้งแต่ 0 - 4 ขวบ จัดให้นอนเตียงเดียวกับผู้ใหญ่
- เด็กอายุ ตั้งแต่ 4 ขวบ ขึ้นไป จัดให้นอนเสริม 1 เตียง
3. อาหาร 5 มื้อ ตามโปรแกรม (**หากท่านไม่ทานอาหารมื้อใด จะไม่สามารถคืนเงินได้**)
4. ค่าทิป ไกด์และคนขับรถ (ท้องถิ่น) *ไม่ใช่ค่าทิปหัวหน้าทัวร์จากไทย*
5. ค่าเข้าชมสถานที่ต่างๆ ตามโปรแกรม
6. ค่าไกด์และคนขับรถท้องถิ่น (ไม่ใช่ค่าทิป)
7. ค่ารถโค้ชปรับอากาศ รับ-ส่ง สถานที่ท่องเที่ยวตามรายการระบุ
8. ประกันอุบัติเหตุระหว่างเดินทางในท้องถิ่นคุ้มครองในวงเงินไม่เกิน 1,000,000 บาท (ตามเงื่อนไขกรมธรรม์) ** คุ้มครองตั้งแต่ อายุ 1 - 75 ปี เท่านั้น **
หมายเหตุ: กรณีผู้เดินทางมีอายุตั้งแต่ 76 - 80 ปี คุ้มครองเพียง 50% ของวงเงินคุ้มครอง และ สำหรับผู้เดินทาง อายุ 81 ปี ขึ้นไป กรมธรรม์ไม่รับคุ้มครองใดๆ ทั้งสิ้น ***
9. ภาษีน้ำมันและภาษีตัวทุกชนิด (สงวนสิทธิเก็บเพิ่มหากสายการบินปรับขึ้นก่อนวันเดินทาง)
10. ค่าระวางน้ำหนักกระเป๋า โหลดใต้ท้องเครื่อง 1 ใบ จำกัดไม่เกิน 20 กก.

อัตราค่าบริการไม่รวม

1. ค่าวีซ่าแบบกรุป 144 ชั่วโมง สำหรับพาสปอร์ตคนไทยเท่านั้น
2. ค่าทิปหัวหน้าทัวร์จากไทย (ไม่ใช่ไกด์ท้องถิ่น) ตามสินน้ำใจของท่าน
3. ภาษีหัก ณ ที่จ่าย 3% และภาษีมูลค่าเพิ่ม 7% กรณีต้องการใบกำกับภาษี
4. ค่าใช้จ่ายส่วนตัว อาทิเช่น อาหารและเครื่องดื่มที่สั่งเพิ่มพิเศษ, โทรศัพท์-โทรสาร, อินเทอร์เน็ต, มินิบาร์, ชักรีดค่าใช้จ่ายอันเกิดจากความล่าช้าของสายการบิน, อุบัติเหตุทางธรรมชาติ, การประท้วง, การจลาจล, การนัดหยุดงาน, การถูกปฏิเสธไม่ให้ออกและเข้าเมืองจากเจ้าหน้าที่ตรวจคนเข้าเมืองและเจ้าหน้าที่กรมแรงงานทั้งที่เมืองไทยและต่างประเทศซึ่งอยู่นอกเหนือความควบคุมของบริษัทฯ

เงื่อนไขการจองทัวร์

1. **ชำระมัดจำค่าทัวร์ 5,000 บาท ภายใน 2 วัน (นับรวมวันหยุด) เพื่อรักษาคงคลังของท่าน**
2. **ค่าทัวร์ส่วนที่เหลือชำระก่อนวันเดินทาง 20 วัน** เพื่อการันตีเดินทาง 100%
3. **แบบสำเนาหนังสือเดินทาง (ขอภาพชัดเจนเท่านั้น) โดยมีวันหมดอายุคงเหลือไม่ต่ำกว่า 6 เดือน และมีหน้าว่างไม่น้อยกว่า 2 หน้า**

สำคัญมาก!! บริษัทฯ ขอสงวนสิทธิ์ ยกเลิกที่นั่งอัตโนมัติ หากท่านไม่ชำระค่ามัดจำค่าทัวร์ตามกำหนดวันชำระเงินในใบอินวอย

การยกเลิกและการเปลี่ยนแปลง

1. **ทัวร์เป็นราคาเหมาในอัตราพิเศษ สำหรับการจองพร้อมออกตั๋วทันที** เมื่อท่านชำระค่าทัวร์แล้วจะไม่สามารถยกเลิก หรือ ขอคืนเงินให้แก่ท่านได้ทุกกรณี
2. **กรณีที่กองตรวจคนเข้าเมืองทั้งกรุงเทพฯ และในต่างประเทศ ปฏิเสธมิให้เดินทางออกไม่ว่าด้วยกรณีใดก็ตาม** ทางบริษัทฯ ขอสงวนสิทธิ์ไม่คืนค่าทัวร์ทุกกรณี
3. **กรณีงดการใช้บริการรายการทัวร์ใดรายการหนึ่ง หรือ ไม่เดินทางครบทั้งโปรแกรมพร้อมกรุ๊ป** บริษัทฯ จะถือว่าท่านสละสิทธิ์ และปฏิเสธการคืนเงินทั้งหมดหรือบางส่วนทุกกรณี
4. **กรณีเจ็บป่วยจนไม่สามารถเดินทางได้** ท่านต้องมีใบรับรองแพทย์ (จากโรงพยาบาลเท่านั้น) มารับรองทางบริษัทฯ จะทำการเลื่อนการเดินทางของท่านไปยังคณะต่อไป แต่ทั้งนี้ท่านจะต้องเสียค่าใช้จ่ายที่ไม่สามารถเรียกคืนได้ คือ ค่าธรรมเนียมในการมัดจำตั๋ว
5. **บริษัทฯ ขอสงวนสิทธิ์ที่จะไม่รับผิดชอบต่อค่าใช้จ่ายใดๆ ในกรณีที่เกิดเหตุสุดวิสัย** เช่น การยกเลิกหรือล่าช้าของสายการบิน, อุบัติเหตุ, ภัยธรรมชาติ, การนัดหยุดงาน, การจลาจล หรือสิ่งของสูญหายตามสถานที่ต่างๆ ที่เกิดขึ้นเหนือการควบคุมของบริษัทฯ

เงื่อนไขสำคัญควรทราบ

1. หลังจากที่ท่านได้ชำระค่ามัดจำและค่าทัวร์ส่วนที่เหลือเรียบร้อยแล้วนั้น - 3 วัน ก่อนเดินทาง ท่านจะได้รับใบนัดหมายเพื่อเตรียมตัวการเดินทาง - 1 วัน ก่อนเดินทาง หัวหน้าทัวร์จะโทรให้ข้อมูลเตรียมตัวเดินทางแก่ท่านอีกครั้ง
2. อัตราค่าบริการทัวร์นี้สำหรับโปรแกรมลงร้านค้าท้องถิ่น โดยร่วมกับการท่องเที่ยวประเทศนั้นๆ เพื่อส่งเสริมให้มีการประชาสัมพันธ์สินค้าพื้นเมืองให้กับนักท่องเที่ยวทั่วไปได้รู้จัก ได้แก่ หยก, บัวหิมะ, ผ้าไหม, ชาสมุนไพร, ไข่มุก, การนวดฝ่าเท้า ฯลฯ ซึ่งสนับสนุนค่าใช้จ่ายบางส่วนให้ท่านได้เที่ยวในราคาประหยัด จึงเรียนให้กับนักท่องเที่ยวทุกท่านทราบว่า ทุกร้านค้ามีความจำเป็นต้องรบกวนทุกท่านแวะชมสินค้าดังกล่าว...โดยใช้เวลาประมาณ 60-90 นาที ต่อร้านค้า ท่านจะซื้อหรือไม่ซื้อขึ้นอยู่กับความพอใจของลูกค้าเป็นหลัก ไม่มีการบังคับซื้อใดๆ ทั้งสิ้น หากท่านประสงค์จะไม่เข้าร้านค้าท้องถิ่นดังกล่าว ไม่ว่าจะก่อนซื้อทัวร์ หรือ วันเดินทางไปถึง บริษัทฯ ขอสงวนสิทธิ์เก็บค่าทัวร์เพิ่มในอัตรา 1,000 หยวน (เงินสกุลจีนเท่านั้น)
3. ผู้เดินทางที่มีอายุ 65 ปี ขึ้นไป หรือ ท่านที่ร้องขอรถเข็น (Wheel Chair)ท่านจะต้องมีใบรับรองแพทย์ประกอบการเดินทาง เพื่อยืนยันสุขภาพว่าท่านเหมาะสมแก่การเดินทางได้ เนื่องจากโปรแกรมเส้นทางนี้ ท่านต้องเดินทางข้ามหลายเมือง รวมถึงเปลี่ยนโรงแรมที่พักบ่อย หากเจ้าหน้าที่ของบริษัทฯ พบว่า ท่านช่วยเหลือตนเองไม่ได้ เช่น เดินได้น้อยกว่าคนปกติ มีอาการหอบหืด อาหารช้ำ อาหารเกร็งควบคุมตนเองไม่ได้หรือ ตอบสนองช้าผิดปกติ และไม่มีใบรับรองแพทย์ประกอบ บริษัทฯ ขอสงวนสิทธิ์ไม่อนุญาตให้ท่านเดินทาง โดยคำนึงถึงความปลอดภัยท่านเป็นสำคัญ
4. บริษัทฯ ขอสงวนสิทธิ์ในการปรับเปลี่ยนรายการทัวร์ได้ตามความเหมาะสม อันเนื่องจากสภาวะอากาศ, การเมือง, สายการบิน, ขั้นตอนการตรวจคนเข้าเมืองของแต่ละประเทศ หรือกรณีอื่นๆ โดยมีต้องแจ้งให้ทราบล่วงหน้า มีเหตุเหตุและคนขับรถจะเป็นผู้บริหารเวลาตามสถานการณ์ โดยจะคำนึงถึงประโยชน์สูงสุดของลูกค้าเป็นสำคัญ
5. ราคาทัวร์ใช้ตัวเครื่องบิน (ไป-กลับ) แบบกรุ๊ป ไม่สามารถเลื่อนวันเดินทางได้ ท่านต้องเดินทางไป-กลับ ตามวันเดินทางที่ระบุเท่านั้น *กรณีท่านต้องการเปลี่ยนผู้เดินทาง ท่านต้องแจ้งก่อนเดินทาง 7 วันเท่านั้น พร้อมส่งพาสปอร์ตมาใหม่ และมีค่าใช้จ่ายเพิ่ม 3,000 บาท ต่อท่าน
6. ท่านที่มีวีซ่าจีนและสามารถใช้เดินทาง เข้า-ออก ได้ตามวันเดินทางที่ระบุ กรุณาแจ้งเจ้าหน้าที่ให้รับทราบก่อนการทำจองทัวร์ ท่านจะสามารถผ่านด่านได้เร็วขึ้น โดยไม่ต้องต่อแถวในกรุ๊ป โดยทั้งนี้ ทางบริษัทฯ ไม่มีการลดราคาทัวร์ในส่วนของลูกค้าที่มีวีซ่าจีนทุกกรณี
7. บริษัทฯ ไม่มีนโยบายในการจัดคูนอนให้แก่ลูกค้าที่ไม่รู้จักกัน กรณีที่ท่านเดินทาง 1 ท่าน จะต้องจ่ายค่าพักเดี่ยวเพิ่มตามราคาทีระบุไว้ในรายการทัวร์เท่านั้น
8. บริษัทฯ จะไม่รับผิดชอบต่อการห้ามออกนอกประเทศ หรือ ห้ามเข้าประเทศ อันเนื่องมาจากมีสิ่งผิดกฎหมาย หรือ เอกสารเดินทางไม่ถูกต้อง หรือ การถูกปฏิเสธในกรณีอื่นๆ